

AR Prefecture

013-241300375-20221124-DEL189_2022-DE

Reçu le 28/11/2022

Communauté de Communes
VALLÉE *des* **BAUX-ALPILLES**

Annexe 1 – Saint-Etienne-du-Grès / Mas-Blanc-des-Alpilles (voies limitrophes) Diagnostic de la voirie

Sources : Visite terrain – août 2022



Saint-Etienne du Grès / Mas-Blanc-des-Alpilles

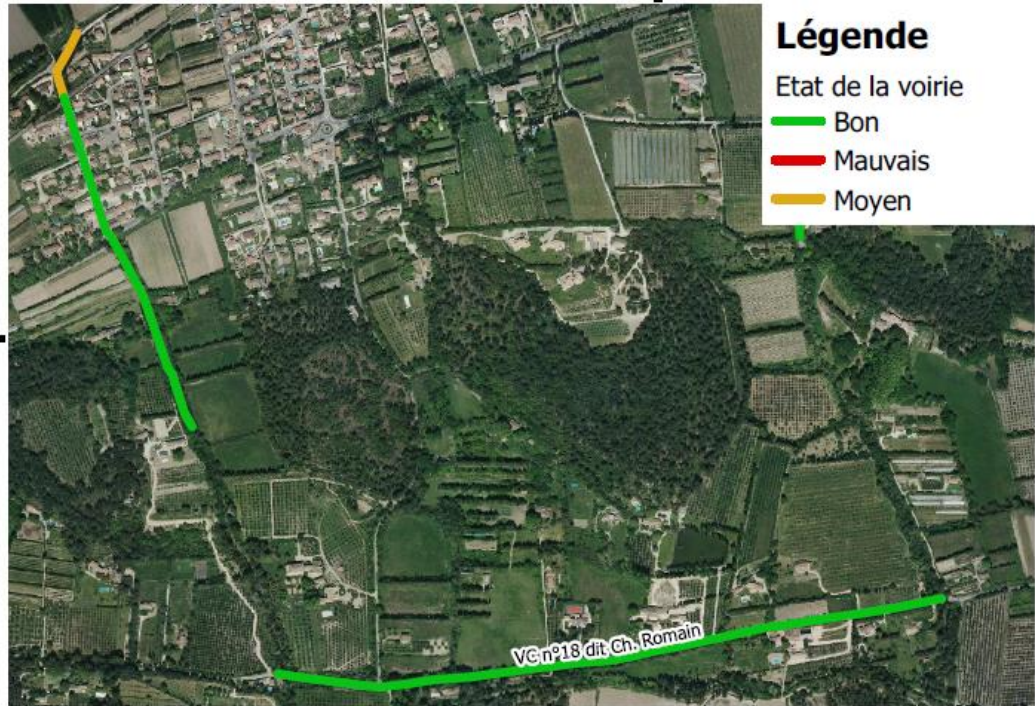

013-241300375-20221124-DEL189_2022-DE
Reçu le 28/11/2022

ID	Nom	Domanialité	Nature	Longueur (m)	Largeur (m)	Description	PK départ	PK arrivée	Etat	Commentaires	Evaluation de la remise en état (<i>parties en moyen et mauvais état</i>)
a	VC n°10 dit de Pontcarlin	Non cadastré	Goudron (+ bas-côtés)	360	9 (voie + bas-côtés)	du Nord, intersection avec la Terrenque (fossé)	+000 - passant à 0+350 au PK23+503 de la RD99	0+590	Bon	RAS	Pas de nécessité de remise en état
				350	9 (voie + bas-côtés)	passant par la RD99 (PK 23+503) vers le Sud (accès propriété privée)			Bon	RAS	Enrobés réalisés en 2021
						Partie de la voie située à Saint-Etienne du Grès			Moyen		Bicouche
b	VC n°18 dit Chemin Romain	Non cadastré	Goudron (+ fossés)	1105	9 (voie + fossés)	entre les limites communales de Mas-Blanc-des-Alpilles et de Saint-Etienne du Grès	0+000	1+105	Bon	RAS	Pas de nécessité de remise en état

AR Prefecture

013-241300375-20221124-DEL189_2022-DE

Reçu le 28/11/2022

Communauté de Communes

VALLÉE *des* BAUX-ALPILLES

Annexe 1 – Mas-Blanc-des-Alpilles / Saint-Rémy-de-Provence (voies limitrophes) Diagnostic de la voirie

Sources : Visite terrain – août 2022



Mas-Blanc-des-Alpilles / Saint-Rémy-de-Provence

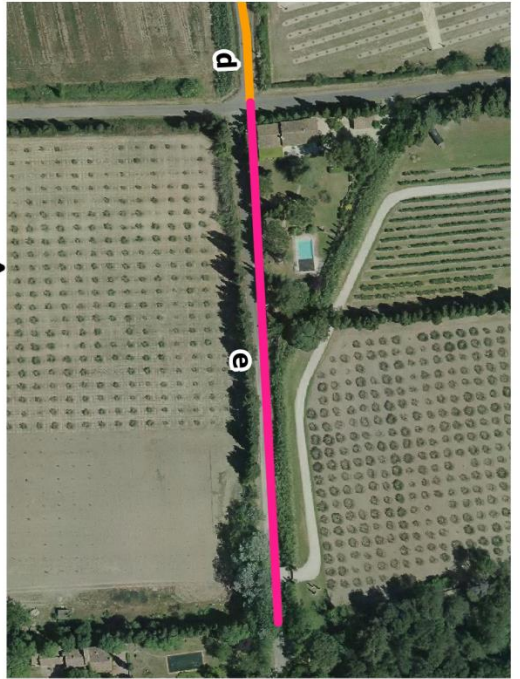
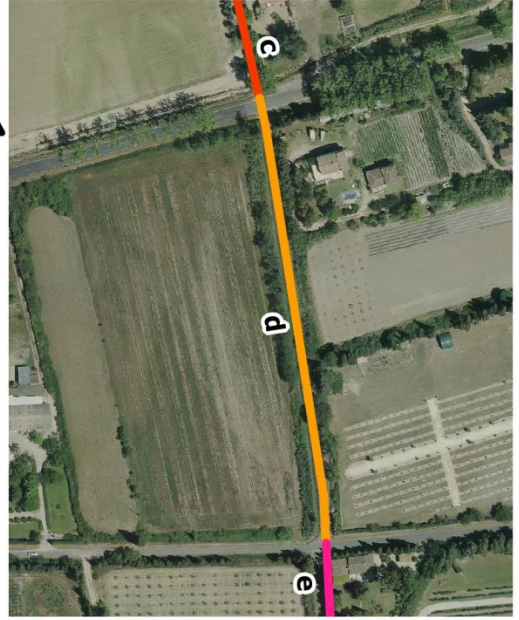
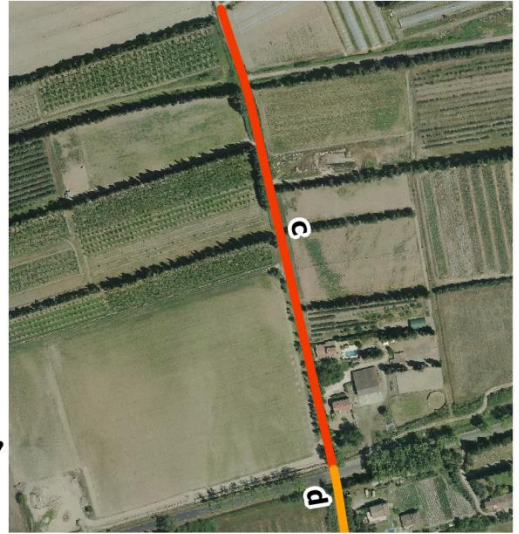
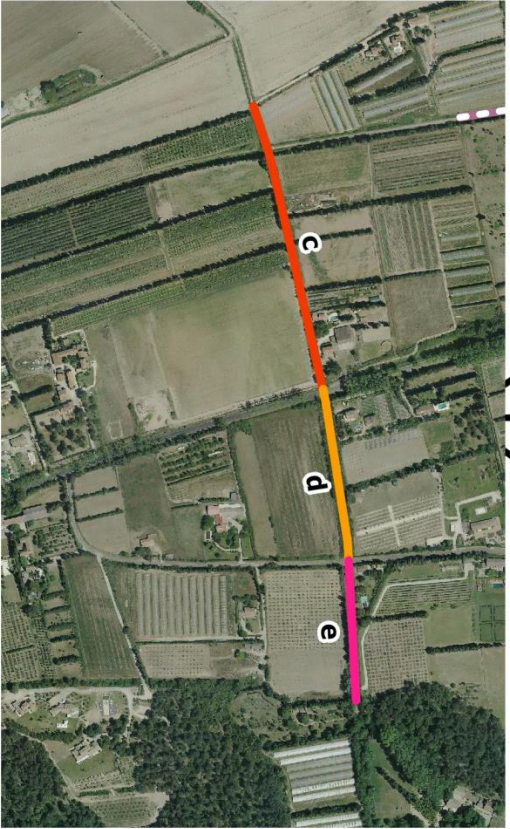

Légende

- Voirie
- c - CR n°250 dit des Anchoyes
 - d - VC n°22 dite de la Pistole
 - e - VC n°248 dit de la Pistole

ID	NOM	Dominitié	Nature	Longueur (m)	Largeur (m)	Description		PK départ	PK arrivée	Etat	Commentaires	Evaluation de la remise en état (parties en moyen et mauvais état)
c	CR n°250 dit des Anchoyes	Non cadastré	Goudron (+ bas-côtés)	405	8 (voie + bas-côtés)	de la RD99 (PK 22+305) vers le Nord	½ de la voie située à Saint-Rémy-de-Provence / ½ de la voie située à Mas-Blanc-des-Alpilles	0+000	0+405	Bon	Manque du goudron sur les côtés	Pas de nécessité de remise en état
d	VC n°22 dite de la Pistoie	Non cadastré	Goudron (+ fossés)	230	8 (voie + fossés)	de la RD99 (PK 22+305) à la RD31	½ de la voie située à Saint-Rémy-de-Provence / ½ de la voie située à Mas-Blanc-des-Alpilles	0+000	0+230	Bon	RAS	Pas de nécessité de remise en état
e	VC n°248 dit de la Pistoie	Non cadastré	Goudron (+ fossés)	190	6 (voie + fossés)	de la RD31 vers le Sud	½ de la voie située à Saint-Rémy-de-Provence / ½ de la voie située à Mas-Blanc-des-Alpilles	0+000	0+190	Bon	RAS	Pas de nécessité de remise en état