

AR Prefecture

013-241300375-20221124-DEL189_2022-DE

Reçu le 28/11/2022

Communauté de Communes

VALLÉE *des* **BAUX-ALPILLES**

Annexe 1 – Mas-Blanc-des-Alpilles / Saint-Rémy-de-Provence (voies limitrophes)

Diagnostic de la voirie au 01 octobre 2022

Sources : Visite terrain – août 2022

VOIES LIMITROPHES ENTRE LES COMMUNES

Reçu le 28/11/2022

Repérage de la voirie

Mas-Blanc-des-Alpilles / Saint-Rémy-de-Provence

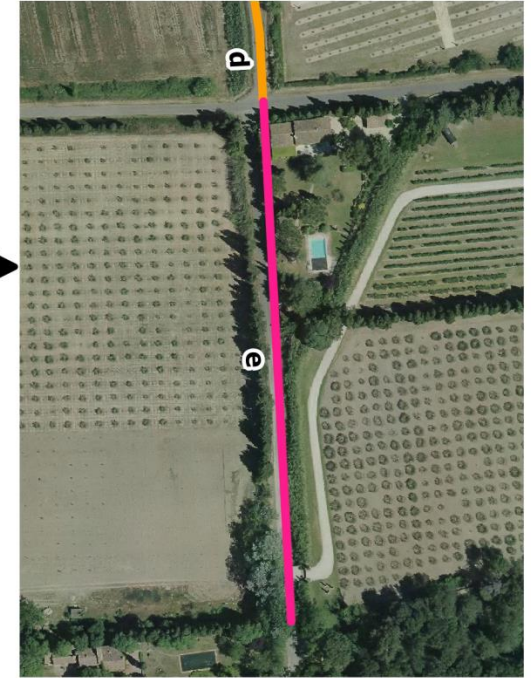
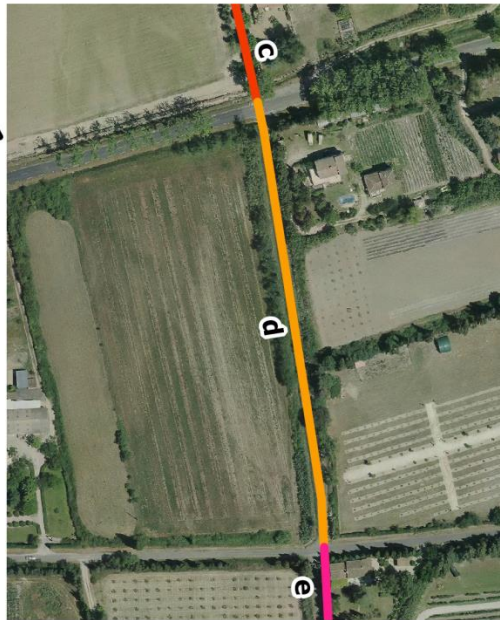
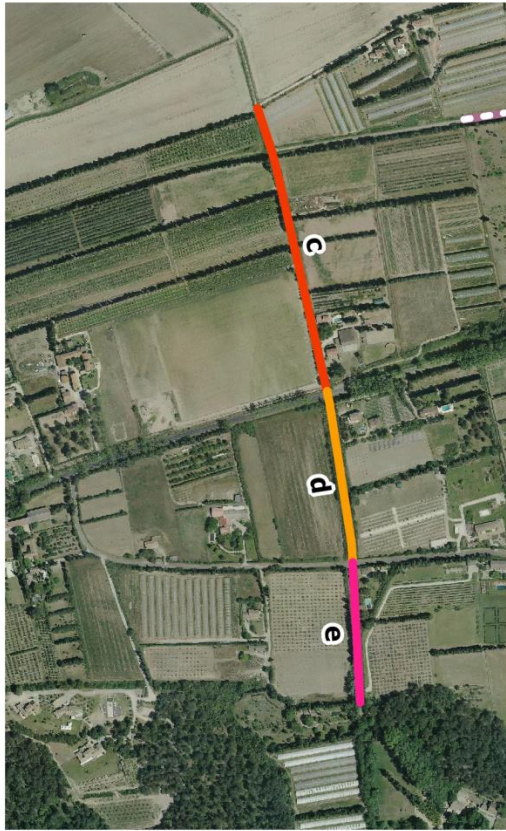

Légende

Voirie

- c - CR n°250 dit des Anchoyes
- d - VC n°22 dite de la Pistole
- e - VC n°248 dit de la Pistole

ID	NOM	Domainialité	Nature	Longueur (m)	Largeur (m)	Description	PK départ	PK arrivée	Etat	Commentaires	Evaluation de la remise en état (parties en moyen et mauvais état)
c	CR n°250 dit des Anchoyes	Non cadastré	Goudron (+ bas-côtés)	405	8 (voie + bas-côtés)	de la RD99 (PK 22+305) vers le Nord ½ de la voie située à Saint-Rémy-de-Provence / ½ de la voie située à Mas-Blanc-des-Alpilles	0+000	0+405	Bon	Manque du goudron sur les côtés	Pas de nécessité de remise en état
d	VC n°22 dite de la Pistoie	Non cadastré	Goudron (+ fossés)	230	8 (voie + fossés)	de la RD99 (PK 22+305) à la RD31 ½ de la voie située à Saint-Rémy-de-Provence / ½ de la voie située à Mas-Blanc-des-Alpilles	0+000	0+230	Bon	RAS	Pas de nécessité de remise en état
e	VC n°248 dit de la Pistoie	Non cadastré	Goudron (+ fossés)	190	6 (voie + fossés)	de la RD31 vers le Sud ½ de la voie située à Saint-Rémy-de-Provence / ½ de la voie située à Mas-Blanc-des-Alpilles	0+000	0+190	Bon	RAS	Pas de nécessité de remise en état