

AR Prefecture

013-241300375-20221124-DEL189\_2022-DE  
Reçu le 28/11/2022



# Annexe 1 – Saint-Etienne-du-Grès / Mas-Blanc-les-Alpilles (voies limitrophes) Diagnostic de la voirie

Sources :

•Visite terrain – août 2022



Saint-Etienne du Grès / Mas-Blanc-des-Alpilles

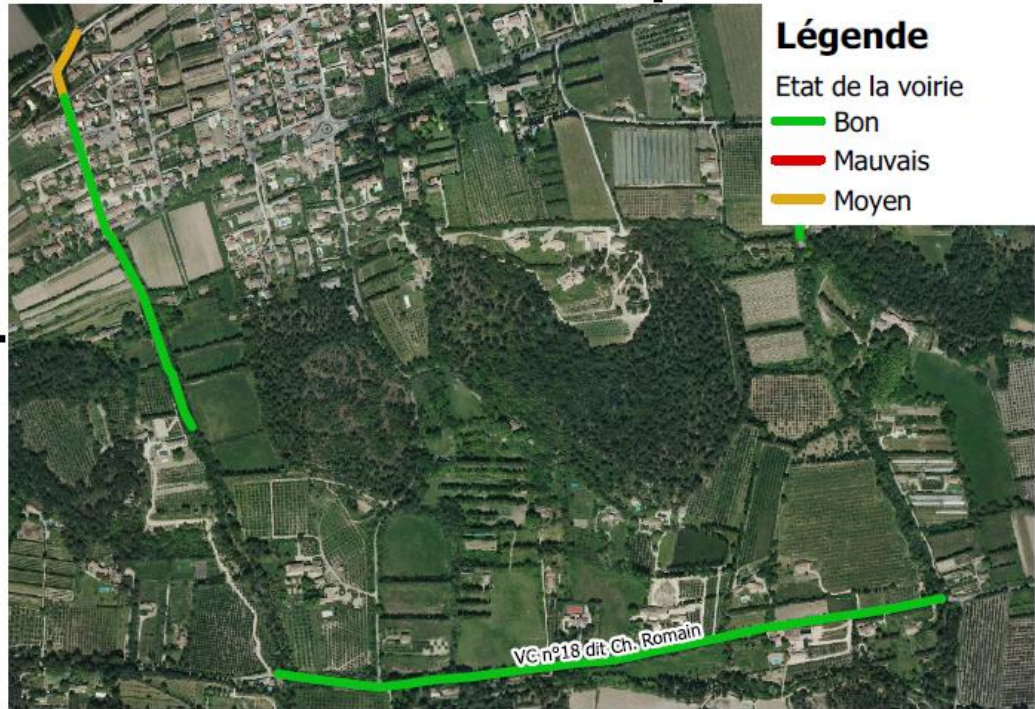

**Légende**

Etat de la voirie

— Bon

— Mauvais

— Moyen

ID	Nom	Domanialité	Nature	Longueur (m)	Largeur (m)	Description	PK départ	PK arrivée	Etat	Commentaires	Evaluation de la remise en état ( <i>parties en moyen et mauvais état</i> )
a	VC n°10 dit de Pontcarlin	Non cadastré	Goudron (+ bas-côtés)	360	9 (voie + bas-côtés)	du Nord, intersection avec la Terrenque (fossé)	+000 - passant à 0+350 au PK23+503 de la RD99	0+590	Bon	RAS	Pas de nécessité de remise en état
				350	9 (voie + bas-côtés)	passant par la RD99 (PK 23+503) vers le Sud (accès propriété privée)			Bon	RAS	Enrobés réalisés en 2021
						Partie de la voie située à Saint-Etienne du Grès			Moyen		Bicouche
b	VC n°18 dit Chemin Romain	Non cadastré	Goudron (+ fossés)	1105	9 (voie + fossés)	entre les limites communales de Mas-Blanc-des-Alpilles et de Saint-Etienne du Grès	0+000	1+105	Bon	RAS	Pas de nécessité de remise en état

AR Prefecture

013-241300375-20221124-DEL189\_2022-DE

Reçu le 28/11/2022

Communauté de Communes  
**VALLÉE** *des* **BAUX-ALPILLES**

# Annexe 1 - ZA de La Laurade (Chemin du Mas d'Artaud) Diagnostic de la voirie

Sources :

•Visite terrain – août 2022

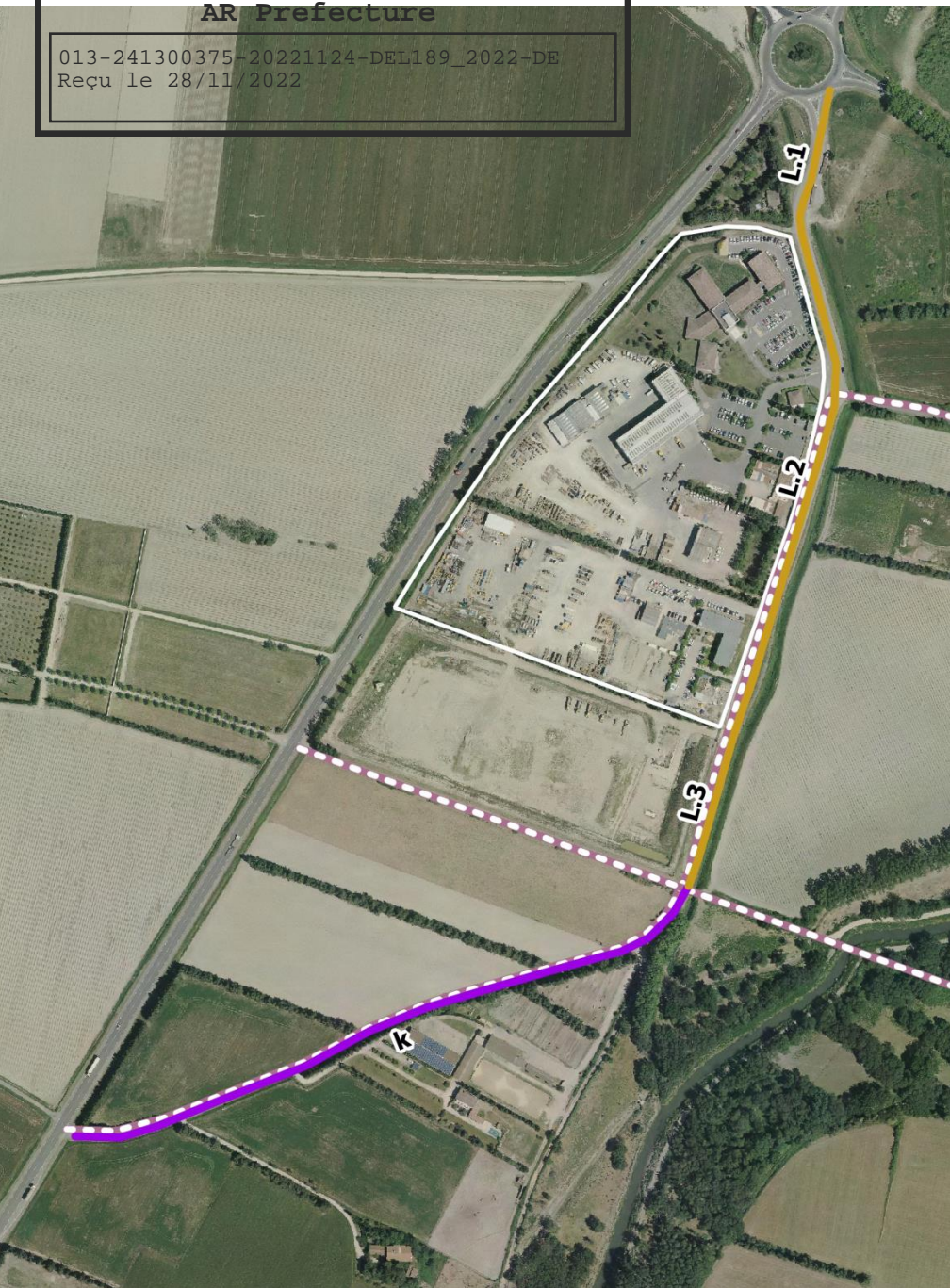



## VOIES D'ACCES AUX ZA Accès à la zone d'activité de la Laurade

Repérage de la voirie



### Légende

Voirie

-  k - CR dit du Mas d'Artaud
-  L - CR dit de Vieille Roubine
-  Piste cyclable (Eurovéloroute n°8)



## VOIES D'ACCES AUX ZA Accès à la zone d'activité de la Laurade

Etat de la voirie



### Légende

Etat de la voirie

 Bon

 Mauvais

 Moyen

 Prises de vues

 Piste cyclable (Eurovéloroute n°8)

**AR Prefecture**

013-241300375-20221124-DEL189\_2022-DE  
 Reçu le 28/11/2022

**Voies d'accès à la ZA de Laurade, Saint-Etienne du Grès (1/2)**

ID	Nom	Domanialité		Nature	Longueur (m)	Largeur (m)	Description	PK départ	PK arrivée	Etat	Commentaires	Références des prises de vue	Evaluation de la remise en état (parties en moyen et mauvais état)
k	CR dit du Mas d'Artaud	Non cadastré + parcelles cadastrées appartenant à la commune :		Goudron (+ bas-côté + fossé)	520	7 (voie + bas-côté + fossé)	de la RD570n à la Roubine Vieille	0+000	0+520	Bon	RAS	-	Pas de nécessité de remise en état
		1 263,00	B02437										
		30,00	B00330 - Borne incendie (inclus dans parcelle B02437)										

ID	Nom	Domanialité		Nature	Longueur (m)	Largeur (m)	Description	PK départ	PK arrivée	Etat	Commentaires	Références des prises de vue	Evaluation de la remise en état (parties en moyen et mauvais état)
L	CR dit de Vieille Roubine	Non cadastré + parcelles cadastrées appartenant à la commune :		Goudron (+ bas-côté)	110	15 (voie + bas-côté)	de la Roubine Vieille au rond-point RD570n / RD99 (PK 27+630)	0+520	1+130	Bon (L.1)	Fissures longitudinales et transversales, raccord visible	L.1, L.2	Pas de nécessité de remise en état
		2 204,00	B02236 (partie Nord « a » matérialisée en bleu sur l'annexe 4)		390	15 (voie + bas-côté)				Bon (L.2)	Un tronçon neuf jusqu'à l'entrée de NGE. Sur les autres parties : désenrobage, fissures longitudinales et transversal, trous, début de nid de poule	L.6 à L.12	Pas de nécessité de remise en état
		1 612,00	B02254		120	15 (voie + bas-côté)				Moyen (L.3)	Trous, surélévation	L.3 à L.5	
		34,00	B00326 - Transformateur (inclus dans la parcelle B02254)										
		+ Parcelles privées B01628, B01624, B01622 à régulariser pour les intégrer au domaine public											



**AR Prefecture**

013-241300375-20221124-DEL189\_2022-DE  
Reçu le 28/11/2022

Voies d'accès à la ZA de La Laurade	
ID	Description
L.1	Raccord visible
L.2	Fissures longitudinales et transversales
L.3	Trous
L.4	Trou et surélévation
L.5	Trou
L.6	Trous
L.7	Début de nid de poule
L.8	Fissure longitudinale
L.9	Fissure longitudinale
L.10	Désenrobage
L.11	Fissures longitudinales et transversales
L.12	Fissure longitudinale

**AR Prefecture**

013-241300375-20221124-DEL189\_2022-DE  
Reçit le 28/11/2022



L.1



L.2



L.3



L.4

**AR Prefecture**

013-241300375-20221124-DEL189\_2022-DE  
Reçu le 28/11/2022



L.5

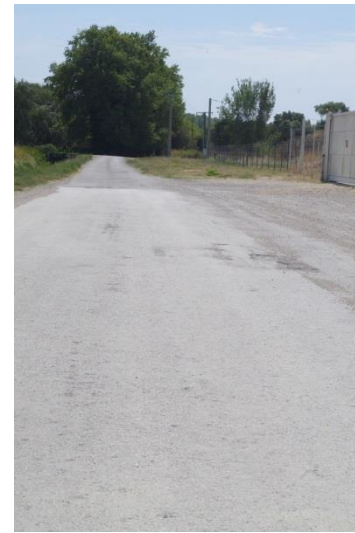

L.6



L.7



L.8

**AR Prefecture**

013-241300375-20221124-DEL189\_2022-DE  
Reçu le 28/11/2022



**L.9**



**L.10**



**L.11**



**L.12**