

- 1 Résille en tôle Microperforée thermo-laqué bâtiment transfert
- 2 Enduit fin à la chaux teinte terre sur soclet - bâtiment bureaux
- 3 Porte sectionnelle anthracite - Local stockage
- 4 Béton brut en sous-bassement
- 5 Brises soleil verticaux en bois type douglas
- 6 Brise soleil orientables BSO en aluminium anodisé
- 7 Menuiseries bois
- 8 Bardage béton
- 9 Tôle en bac acier thermo-laqué façon joint de toit
- 10 Descendentes EP et gouttières en aluminium thermo-laqué
- 11 Garde corps acier galvanisé
- 12 Grille acier à ventelles horizontales
- 13 Porte en acier thermo-laqué ral anthracite
- 14 Mur Bétoncoconcept
- 15 Tôle en bac acier + panneaux photovoltaïque

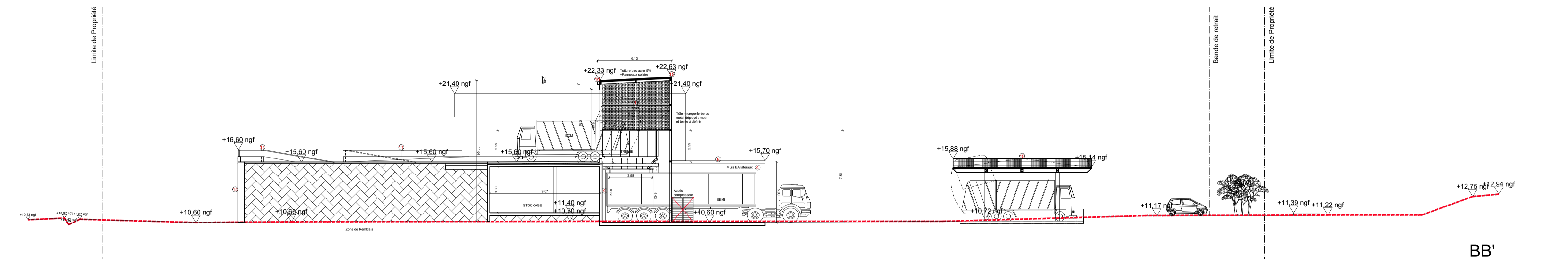

- 1 Résille en tôle Microperforée thermo-laqué bâtiment transfert
- 2 Enduit fin à la chaux teinte terre sur soclet - bâtiment bureaux
- 3 Porte sectionnelle anthracite - Local stockage
- 4 Béton brut en sous-bassement
- 5 Brises soleil verticaux en bois type douglas
- 6 Brise soleil orientables BSO en aluminium anodisé
- 7 Menuiseries bois
- 8 Bardage béton
- 9 Tôle en bac acier thermo-laqué façon joint de toit
- 10 Descendentes EP et gouttières en aluminium thermo-laqué
- 11 Garde corps acier galvanisé
- 12 Grille acier à ventelles horizontales
- 13 Porte en acier thermo-laqué ral anthracite
- 14 Mur Bétoncoconcept
- 15 Tôle en bac acier + panneaux photovoltaïque

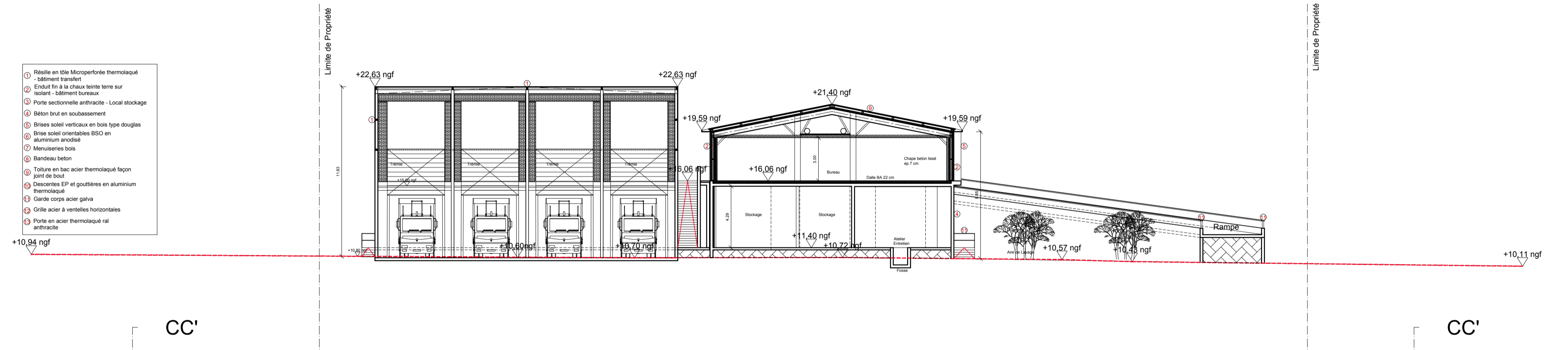

- 1 Résille en tôle Microperforée thermo-laqué bâtiment transfert
- 2 Enduit fin à la chaux teinte terre sur soclet - bâtiment bureaux
- 3 Porte sectionnelle anthracite - Local stockage
- 4 Béton brut en sous-bassement
- 5 Brises soleil verticaux en bois type douglas
- 6 Brise soleil orientables BSO en aluminium anodisé
- 7 Menuiseries bois
- 8 Bardage béton
- 9 Tôle en bac acier thermo-laqué façon joint de toit
- 10 Descendentes EP et gouttières en aluminium thermo-laqué
- 11 Garde corps acier galvanisé
- 12 Grille acier à ventelles horizontales
- 13 Porte en acier thermo-laqué ral anthracite

CCVBA

Communité de Communes VALLEE de BAUX-ALPILLES
Construction d'un Quai de Transfert et d'un Centre technique ZA LA MASSANE 4 - ST REMY DE PROVENCE

MAITRE D'OUVRAGE
CCVBA
23 AVENUE JONCADES BASSES
ZA LA MASSANE
13210 SAINT REMY DE PROVENCE
mail: corinne.guintini@ccvba.fr

ASSISTANCE MAITRISE D'OUVRAGE
INDIGO
11, rue Montgrand
13006 MARSEILLE
13210 SAINT REMY DE PROVENCE
mail: e.machon@indigo.com

Architectes: SHED Architecture / MARC Architectes
73 rue Saint Savournin
13005 Marseille
Tél SHED: 06.82.91.18.70
Tél MARC: 06.16.30.14.49
mail: a.sibille@shed-architecture.com
mail: benmarc.architecte@gmail.com

BUREAU DE CONTROLE
ALPES CONTRÔLES
Actiparc 2 | Bâtiment E2 - Chemin de Saint-Lambert | 13821 LA PENNE SUR HUVEAUNE
Tél: 04 91 19 11 09
Ligne directe: 06.80.71.60.77
mail: gchambryn@alpes-contrôles.fr

BUREAU D'ETUDE FLUIDES et THERMIQUE
ADRET
837 Av. de Bruxelles,
83500 La Seyne-sur-Mer
Tél: 04 94 10 87 50
Ligne directe: 07 62 75 95 14
mail: j.coelho@adret.net
mail: laseyne@adret.net

BUREAU D'ETUDES STRUCTURES
S.I.T.B
BP 60015
13266 MARSEILLE 08 CCT 1
Tél: 04 91 06 56 77
Ligne directe: 06 20 89 23 73
mail: marc.cardiel.sitb@orange.fr

BUREAU D'ETUDES VRD - DECHETS
CEREG
Immeuble le Rivarol - 176, avenue Roger Salengro
30200 BAGNOLS-SUR-CÈZE
Tél: 04 66 39 02 65
Ligne directe: 06 70 76 35 10
mail: t.peltier@cereg.com

INDICE	DATE	NATURE
IND A	22/06/03	Arase Murs latéraux du quai bas à 15,70 ngf

TITRE: Coupe AA', BB' et CC' PHASE: APD

FORMAT A1	Mai 2022	ECH. 1/200								
CT	APD	CP	NO							A1-03
EMETTEUR	PHASE	TYPE	LOCALISATION / IDENTIFICATION	LOT	INDICE	NUMERO DE PLAN				